

PROGETTO LABORATORIO MEDICO E CHIMICO

PIANTA PIANO PRIMO - progetto

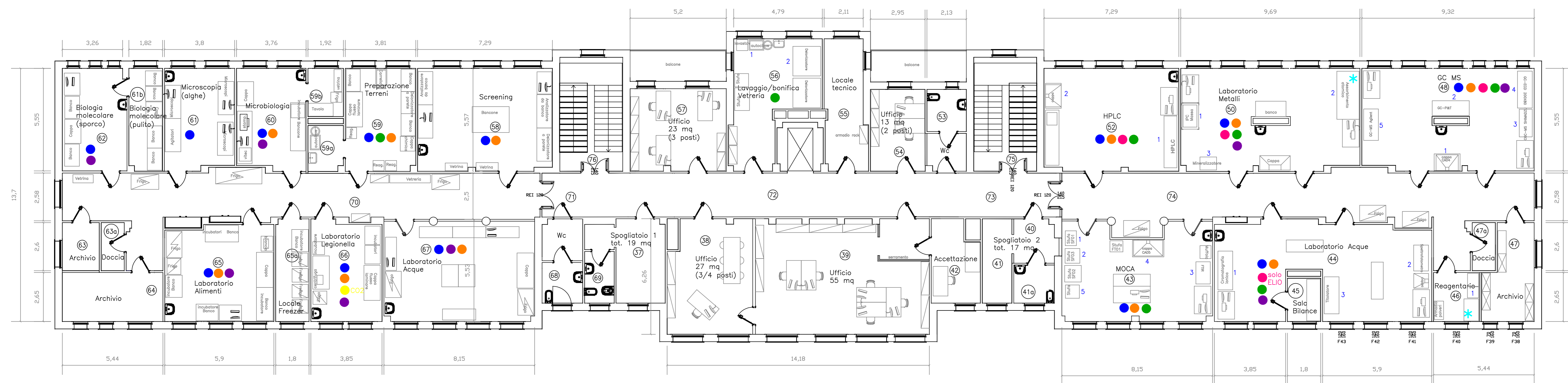

- ACQUA
- GAS COMBUSTIBILE PER BUNSEN
- GAS TECNICI (aria cromatografica, azoto, argon, argon+metano, elio, idrogeno, acetilene, protossido di azoto - da fornire tutti nel locale se non diversamente specificato)
- ARIA COMPRESSA
- GAS IN BOMBOLA
- VUOTO SOTTO CAPPAA
- * ESTRATTORE

PROGETTO LABORATORIO MEDICO E CHIMICO

PIANTA PIANO PRIMO - confronto

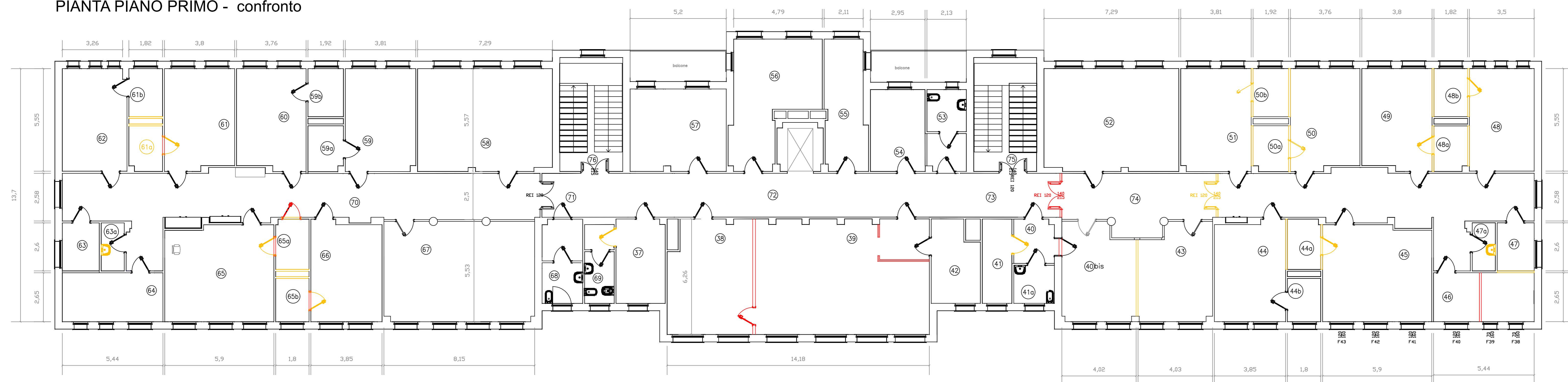
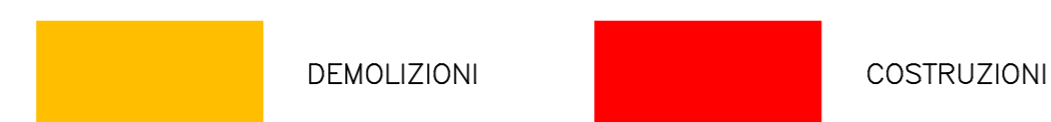

PROGETTO LABORATORIO MEDICO E CHIMICO

PIANTA PIANO PRIMO - stato attuale

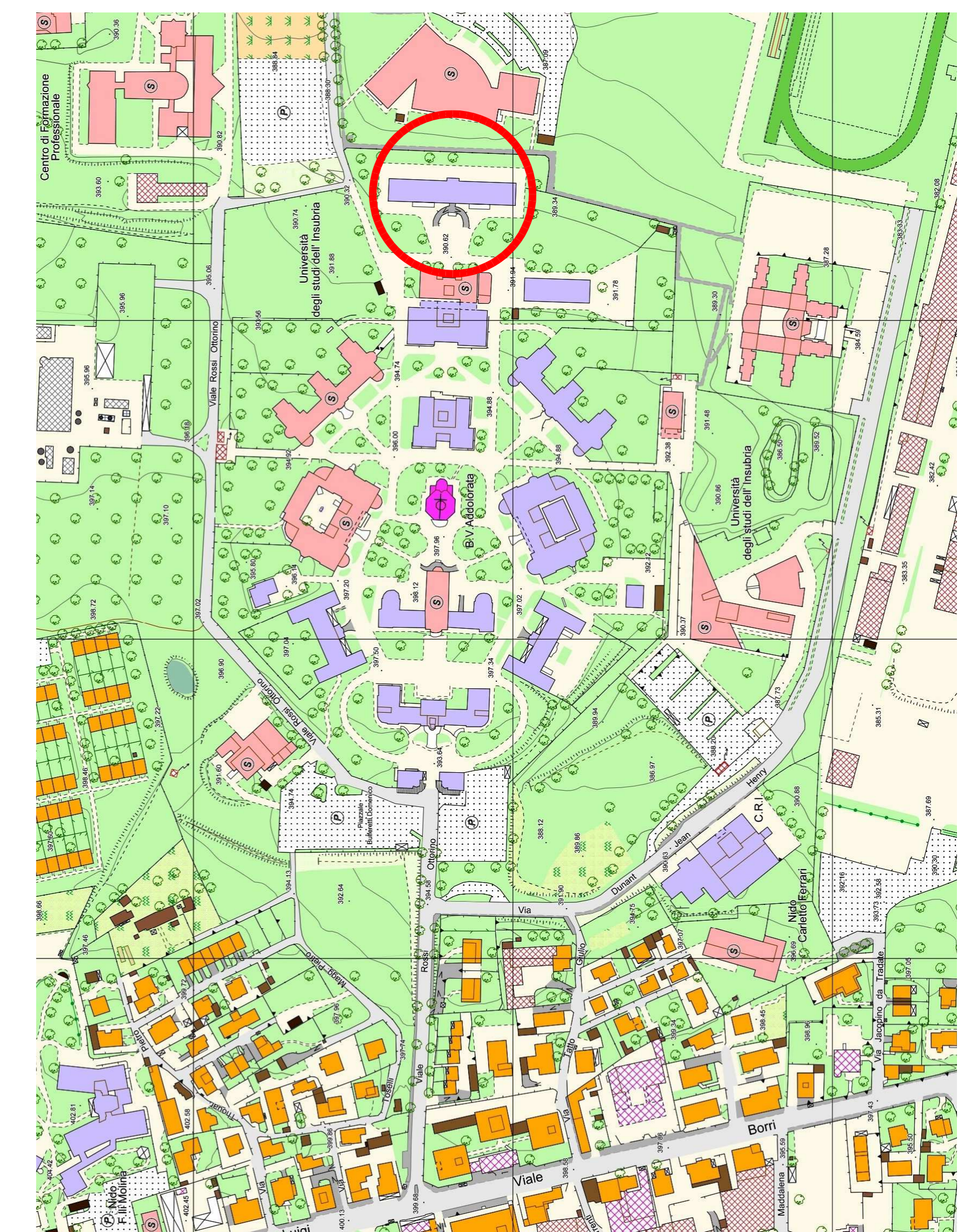
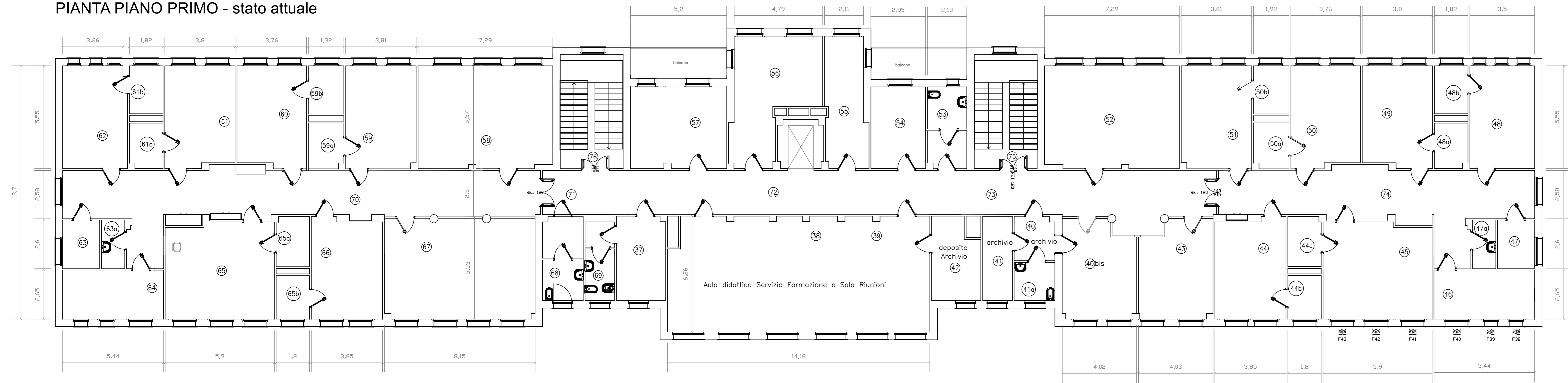

Estratto aerofotogrammetrico



Vista aerea

Sistema Socio Sanitario



OGGETTO DELL' ELABORATO:

AVVISO PUBBLICO di INDAGINE DI MERCATO FINALIZZATA ALL'ESPLETAMENTO DI PROCEDURA NEGOZIATA PER L'AFFIDAMENTO dei LAVORI DI

Ricollocazione del Laboratorio Medico e Chimico presso il Pad. Monteggia, all'interno del complesso ex O.N.P. di Varese Via Ottorino Rossi n. 9

CUP MASTER 183C22000640005
CUP COLLEGATO G35E23000170002

Il Direttore Generale
Dott. Salvatore Gioia

Il Progettista:

Il R.U.P.
Ing. Marzia Molina

Il Direttore F.F. S.C. Gestione
Tecnico Patrimoniale
Ing. Marzia Molina

PIANTE PIANO PRIMO
Stato di fatto, di confronto e di progetto
(layout indicativo)

DATA:
Febbraio 2024

SCALA:
1:100

REVISIONE:

TAVOLA:
01

POSIZIONE ARCHIVIO: